

Hold fast Temamøder

Tid: 15.00-18.00

Startmad: Kaffe og kage.

Slutmad: Sandwich, øl og sodavand.

Formål: Besætningerne tilmelder sig rådgivningskonceptet "Hold fast" efter møderne.

Steder:

- Møde A. Billund hos Sagro (Jysk Landbrugsrådgivning). Tirsdag d. 8/11 kl. 15-18. Adresse: Majsmarken 1, 7190 Billund
- Møde B. Års hos Agrinord. Torsdag d. 24/11 kl. 15-18. Adresse: Markedsvej 6, 9600 Aars
- Møde C. Sorø hos Gefion. Torsdag d. 1/12 kl. 15-18. Adresse: Fulbyvej 15, 4180 Sorø

Indlæg:

1. **15-15.30. Vi har gjort det før, vi kan gøre det igen**

Hvorfor står vi her? Hvad skete i +25 kr. og TPS og Minus 30 FE. Bliv ved at med at gøre det vi ved virker.

Joachim Glerup Andersen, SEGES Videncenter for Svineproduktion

2. **15.30-16.00. Sådan gør vi**

Indlæg af :

- a. Billund v. driftsleder Kim Vanting, deltager i Minus 30 FE.
- b. Års v. lokal svineproducent
- c. Sorø v. svineproducent Jens Neerup, deltager i Minus 30 FE.

3. **16.00-16.30. Vaccination, medicin eller intern smittebeskyttelse?**

Indlæg om sundhed ved smågrise og slagtesvin.

- a. Billund v. Lotte Skade, dyrlæge, SEGES Videncenter for Svineproduktion.
- b. Års v. dyrlæge fra SEGES Videncenter for Svineproduktion.
- c. Sorø v. dyrlæge fra SEGES Videncenter for Svineproduktion.

4. **16.30-17.00. Højt dækningsbidrag fra hele stalden, i stedet for kun pr. gris.**

Anders Christian Christensen, Svine- og foderrådgiver, Agrinord.

5. **17.00-17.30. Hold fast konceptet.**

Hvordan øger vi dit DB pr. slagtesvinestiplads med 70 kr.? Hvad er indholdet?

Indlæg af:

- a. Billund: Svinerådgiver Bjarne Knudsen, Svinerådgivningen
- b. Års: Lokal svinerådgiver
- c. Sorø: Svinerådgivere Gitte Hansen og Jakob Nielsen, Gefion.



VI HAR GJORT DET FØR, VI KAN GØRE DET IGEN

Joachim Glerup Andersen, SEGES VSP

8/11 2016

DanAvl **SEGES**

INDHOLD

- Minus 30 FE
- +25 kr. pr. produceret slagtesvin
- Hvordan gør vi det igen?
- Hvad gør de bedste
- Forstyrret



HOLD FAST

SEGES

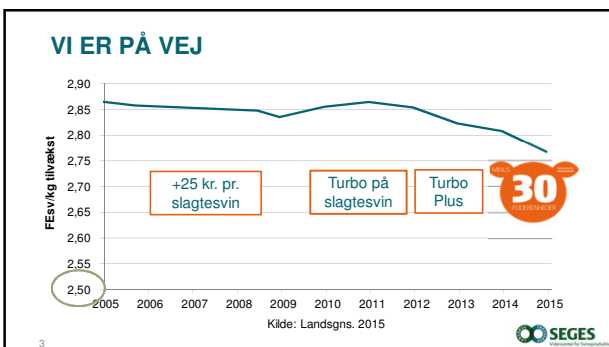

MINUS 30 FE

- Foder fødsel til slagt.
- Start 2014
- 50 besætninger.
- 27 tilbage. Har forbedret med 15 FE pr. gris.
- Vinder I/S Nordahl.
- Nordahl:
 - Reduktion på 32 FE/gris.
 - Økonomi. 45 kr. pr. gris. 675.000 kr. pr. år

SEGES

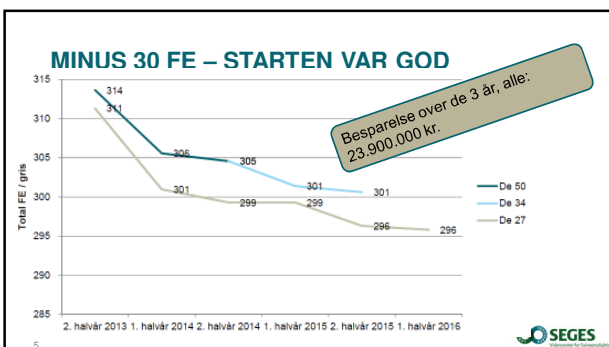

MINUS 30 FE TILTAG – TOP 5



1. Foderjustering. Korrekt optimering? Også i computer?
2. Foderkurver.
3. Sigteprøver.
4. Huldstyring
5. Vejehold. Fokus på hvilke hold som fungerer og hvordan det kan gøres endnu bedre.

SEGES

FORSKEL MELLEM TOP 10 OG UDGÅEDE

	Besætninger i top10	Besætninger, der er udgået
Sundhed	• Ingen problemer	• Akutte problemer
Basalmanagement	• Er på plads • Der er plads til fine-tuning og nye fokusområder	• Ikke på plads og går igen i besættelserne
Fokusområder	• Primært foder • Overskuelige og konkrete	• Primært ledelse • Kræver store investeringer
Handlingsplaner	• Relative korte og præcise	• Lange og uoverskuelige • Korte med få tiltag
Opfølgning	• Ofte og i sammenhæng med handlingsplanen	• Mangler sammenhæng med handlingsplan

7



+25 KR. PR. SLAGTESVIN

- 2 faser med i alt 84 besætninger
- Fase 2 besætninger:
 - Foderudnyttelse: -0,12 FEsv/kg tilvækst
 - Tilvækst: +34 gram.
 - Kødprocent: +0,20%
 - Dødelighed: -0,5%
- Omkostning: 5 kr. pr. gris

Effekt: 19 kr./gris (14 kr. i år 1)
+160.000 kr. år (målt)

8



PROJEKT EFFEKT ER FORSKELLIG!

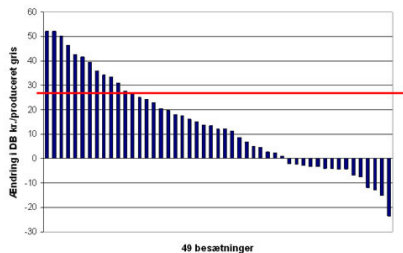

9



+25 KR. ERFARINGER

- Handlingsplaner ikke for store.
- Ejerskab til handlingsplan.
- Tiltag skal beskrives konkret.
- Ejer og medarbejder skal være motiverede.

10



2 ORD OM DATAKVALITET

- Styr på energiindholdet i de store råvarer:
 - "Mix siloen på 1,05 FEsv/kg" **2,85 til 2,92!**
 - "Byg fjernet og rug i stedet" **2,85 til 2,89!**
- Styr på status:
 - "Grisene vejer altid 75 kg ved start og slut"
 - "Glemte at aflæse foderforbrug 30/6 er gjort i dag (5/7)"

11



EKSEMPEL

Produktion		Plan		07.10.15	02.07.15
		31.12.15	06.10.15		
Dage i perioden		stage		86	97
FODER					
Foderskyld/dag	FEsv			2,81	2,63
Foderforbrug / prod. grtis	FEsv			221	214
FEsv/kg tilvækst	FEsv			2,99	2,88
Råprok./FEsv	gr				
Fosfor/FEsv	gr				

Succes

Tvivi

Som vi plejer

12



FØR

Det virker. Hyppig besøg. Fokus på et fælles mål.

Obs på:

- Besætninger eller rådgivere som brænder ud i opfølgning.
- Hold effekten, også efter første 6 mdr.
- Der er næsten altid nogle med tilbagegang.
- Stadig mere viden ud på staldgangen.
- Der skal være "lidt" styr på ledelse og motivation.

13



HVORDAN GØR VI DET IGEN?

- Man skal forstyrres.
- Hvad gør de bedste?



14



MAN SKAL FORSTYRRES

Eksempel (mange døde med mavesår):

1. Medarbejder bruger injektion, men grisene er helbredes ikke. Medarbejder er tilfreds med sin indsats, "...døde skyldes noget sygdom..."
2. Forstyr: Lav tomme stier med groft foder til grise med mavesår.
3. For meget forstyrrelse: "Alle grise skal vaccineres, klima skal forbedres og gennemgå grise 2 gange dagligt"

15



HVAD GØR DE BEDSTE?

10 udvalgte 30-110 kg slagtesvineproducenter:

- Aldersspredning fra 33 år til 61 år – heraf 6 mellem 40 og 50
- Gns. driftsresultat for 2015 på kr. 1.522.000 på bedriftsniveau
- Gns. produktion på ca. 22.000 producerede grise pr. år.



16



HVAD GØR DE BEDSTE?

9 af 10 producenter har ansatte – har stort fokus på at de ansatte er/bliver motiverede.

"God ledelse er at medarbejdere får indflydelse og bliver en del af beslutningstagningen. De skal vide hvor de kan gå hen hvis der er udfordringer"

"Medarbejderne er den vigtigste ressource og der er meget fokus på at få dem til at trives. Medarbejderne kommer ind til morgenmad hver dag og der serveres varm mad i høst og i højsæson"

"Årsag til at klare sig bedre angives at være omkostningsbevidst, men man kan dog ikke spare sig til succes. Man skal også have ordentlige folk og vise rettidig omhu"



17



HVAD GØR DE BEDSTE - PASNING

- 7 af 10 vægtsorterer grise ved indsættelse – heraf to også kønsortering ved vådfordring.
- 8 af 10 flytter ikke grise efter indsættelse.
- 8 af 10 vasker og udtørre stalde før indsættelse – 2 gør ikke.
- 9 af 10 bruger vådfoder og hjemmeblandet foder (hovedsagligt).
- Få vejer grise ved udlevering, men "øjemål" benyttes.
- Rådgivning søges generelt først ved udfordringer – meget svært at give en entydig fremstilling af brugen af rådgivning.

18



AFSLUTNING

- Vi har gjort det før.
- Vi gør det igen.

70 kr. pr. stiplads.
150.000 kr. om året.

19

